Tel :

Vél’Iton (V2703)

Distance **54 km**

Départ (Commune de départ) :
CONCHES-EN-OUCHE

GPS latitude :
48.9630068

GPS longitude :
0.94454924

Catégories : Itinérance

DESCRIPTIF

Reliant des sites touristiques majeurs de l’Eure, la Vel’Iton vous guide à travers les bocages normands. Ne manquez pas le musée du Verre à Conches-en-Ouche et les jardins du Château d’Acquigny. L’Iton, charmante rivière, sera votre fil rouge. Cette vallée accueille en son cœur, Evreux. Ses bras serpentent à travers la ville, vous menant vers des lieux emblématiques comme la cathédrale et divers commerces. N’oubliez pas d’emporter un pique-nique pour profiter des bords de l’Iton ou du Lac de l’Onglais à Acquigny. Pour vous guider, vous n'avez qu'à suivre les panneaux indiquant la V2703.

©Hélène Perrier

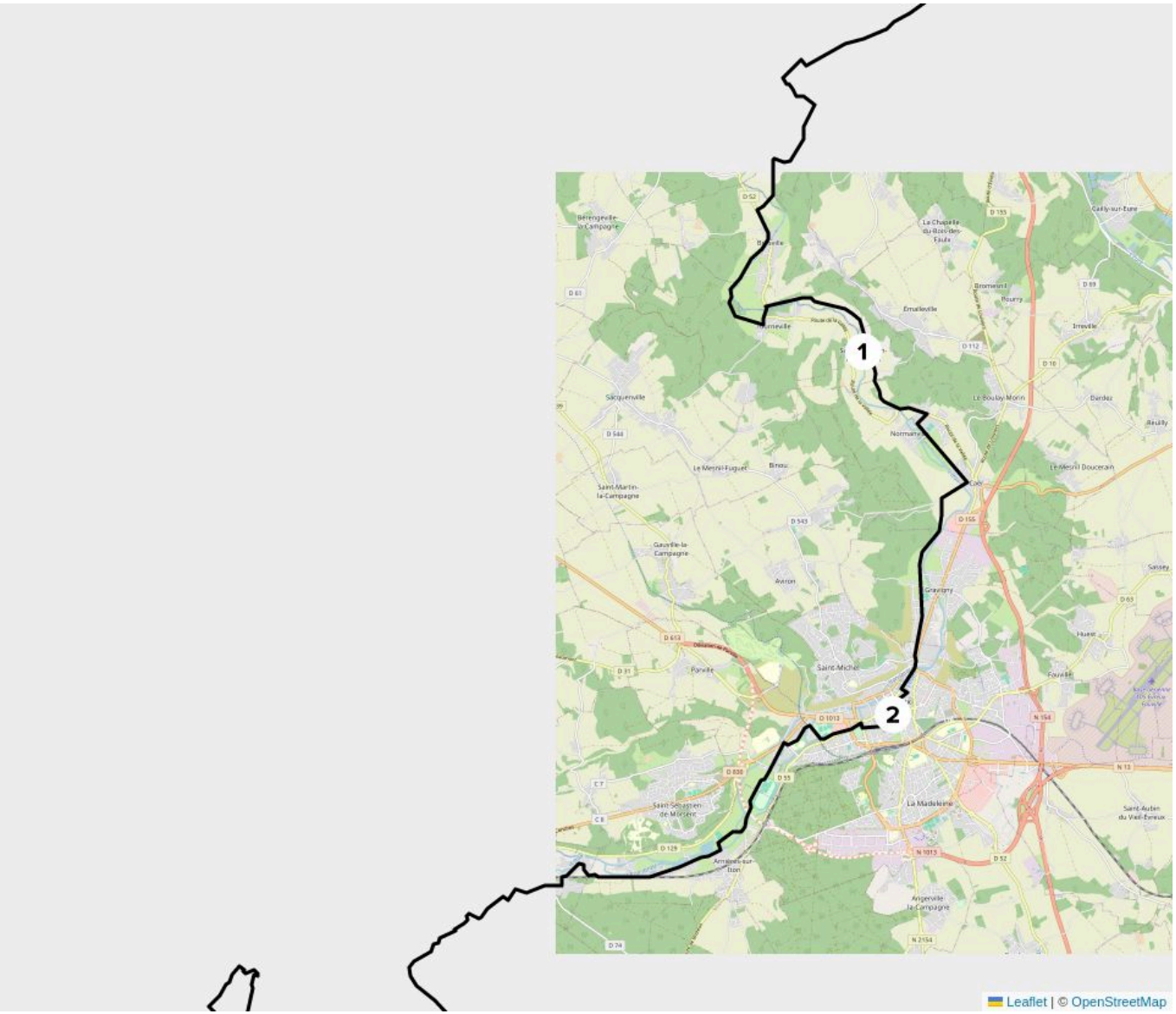

Etape 1 : Acquigny - Evreux (26km) : Les secrets du village d'Acquigny s'ouvrent à vous avec le parc et les jardins de son château ou encore le lac de l'Onglais, lieu idéal pour une halte pique-nique. Après une petite pause pour découvrir l'église (nef du XIIe siècle) d'Amfreville-sur-Iton et son château, vous poursuivrez votre chemin sur des petites routes typiques longeant la vallée de l'Iton et traversant de jolis villages. Sur la commune de Saint-Germain-des-Angles, vous croiserez les anciennes usines textiles Zabu. Elles sont aujourd'hui un lieu d'art avec des expositions et des concerts. À Normanville, arrêtez-vous pour flâner sur les berges de Saint-Gaud, espace de détente boisé autour de l'Iton. Au terme de cette étape, vous arriverez à Évreux où vous pourrez prendre le temps de visiter sa cathédrale et son musée. Flânez aussi dans la ville pour découvrir les rues charmantes de cette cité épiscopale.

Etape 2 : Evreux - Conches-en-Ouche (28km) : En sortie d'Évreux, sur une voie verte, vous traverserez l'ancien domaine de Joséphine en suivant l'Iton et en passant par l'actuel hippodrome. L'itinéraire se poursuit sur des routes tranquilles à travers plaines et champs. Il suit l'Iton et ses nombreux plans d'eau. Ne manquez pas le lac de la Bonneville-sur-Iton pour profiter d'une pause détente et d'une baignade. Avant d'arriver à Conches-en-Ouche, l'Iton devient souterrain pour devenir le Sec Iton. Vous le laisserez derrière vous pour couper à travers la forêt. L'arrivée à Conches se fait par la rue des Moulins, entre les anciennes tanneries et avec le donjon médiéval sur son promontoire.